

WOOD-LINE



WOOD-LINE

Nicht nur optisch, sondern auch haptisch ein Erlebnis. Innovative Fertigungsprozesse erlauben eine besonders lebendige Holzstruktur sowie eine ressourcenschonende Rohstoffverwendung.

Not only visually, but also haptically an experience. Innovative manufacturing processes allow a particularly lively wood structure and resource-saving use of raw materials.



WL Maple Alpine



WL Nutwood Country



WL Nutwood



WL Carbonized Wood

WOOD-LINE



WL Maple Alpine

2600 x 1000 / **NA** 19018 / **SA** 19029

WL Maple Alpine Antigrav

2600 x 1000 / **NA** 19570



WL Nutwood Country

2600 x 1000 / **NA** 19017 / **SA** 19028

WL Nutwood Country Antigrav

2600 x 1000 / **NA** 19569



WL Nutwood

2600 x 1000 / **NA** 19019 / **SA** 19030

WL Nutwood Antigrav

2600 x 1000 / **NA** 19568



WL Sessile OAK

2600 x 1000 / **NA** 22786 / **SA** 22787

WL Sessile OAK Antigrav

2600 x 1000 / **NA** 22785

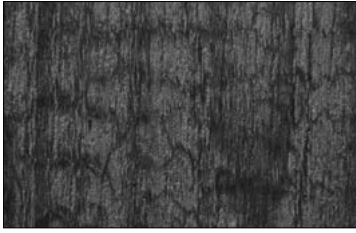

WL Carbonized Wood

2600 x 1000 / **NA** 20157 / **SA** 20224

WL Carbonized Wood Antigrav

2600 x 1000 / **NA** 20158

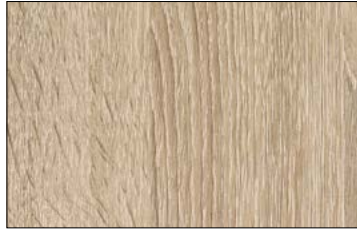

WL OAK TREE Light

2600 x 1000 / **NA** 17278 / **SA** 17279

WL OAK TREE Light Antigrav

2600 x 1000 / **NA** 19561



□ WL Carbonized Wood



SIBU | DESIGN

SIBU DESIGN GmbH & CoKG
Jupiterstraße 8 / 4452 Ternberg / Austria
T: +43 (0) 7256.6025.0 / info@sibu.at / www.sibu.at